

Montage handleiding

Welke maat leuning heb ik nodig?

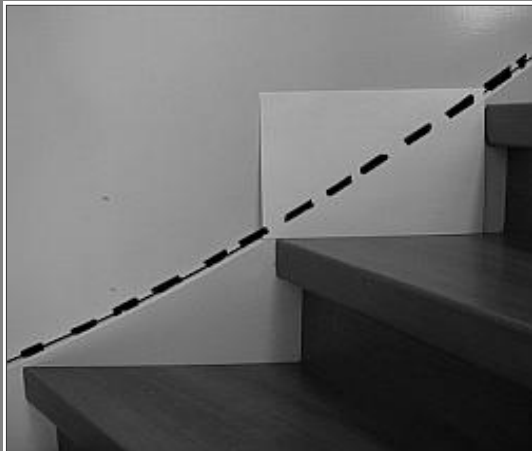

Stap 1



Maak een mal van de traprand. Zit er een plank aan de muur? Deze kan hier ook voor worden gebruikt.

Stap 2



Plak een aantal A4'tjes aan elkaar tot één strook. Dit kan eventueel ook met een stuk behang papier.

Stap 3

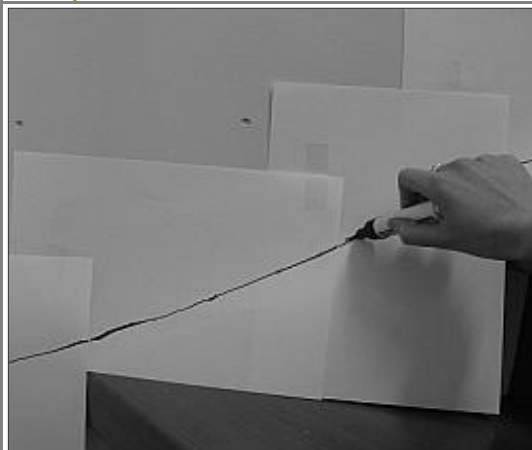

Trek een lijn langs de traprand met een stift.

Stap 4

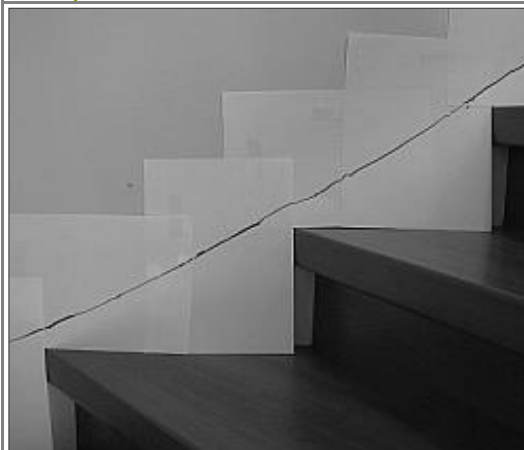

Dat komt er zo uit te zien.

Stap 5

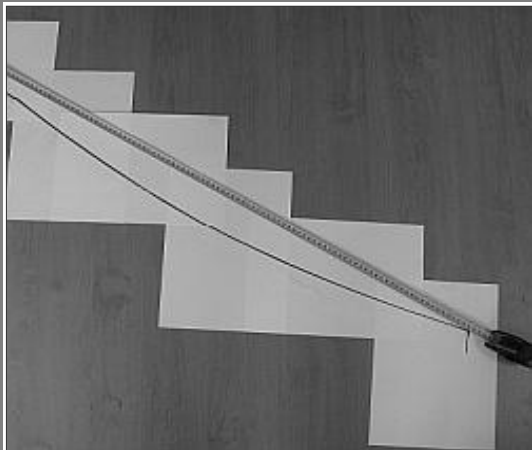

Meet diagonaal de lengte van de mal. A.d.h.v. deze lengte kiest u één van onze leuningen die u zelf op de exacte lengte kunt zagen.

Stap 6



Kans 9/10 dat onze leuning de goede buiging heeft. Twijfelt u over de bocht? Stuur de mal naar ons toe, wij kunnen dan kijken welke leuning u nodig heeft.